



L'ECO della Bassa Bresciana

settimanale d'informazione



Anno XXIX - N. 28 - 9 Ottobre 2010 - Aut. Trib. Brescia 19/4/82 N. 21 - 1 copia € 1, copia arretrata € 1,50 - Abb. annuo € 32 - Sped. Abb. Post. D.L. 353/2003 - 45% - Art. 1 comma 1 L. 46/2004 - DCB di BS Ed. "Il Castello" di M. Pasini & C. s.n.c. - 25018 Montichiari (Bs) Via C. Battisti, 88 - Tel. 030 964039 - Dir. Resp. Damiano Baronchelli - Stampa Tipolitografia Ciessegrafica - Montichiari (Bs) - Tel. 030 961300

Dove va Montichiari?

Squilibri di una città in vendita

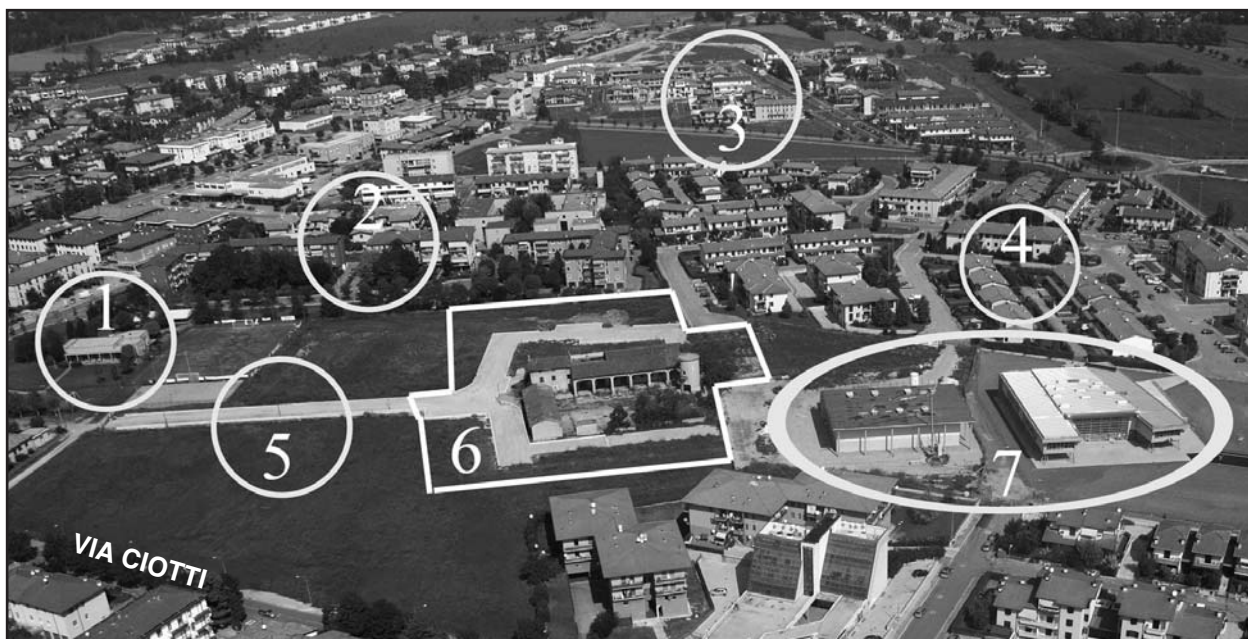

VEDUTA AEREA DELLA ZONA DI ESPANSIONE URBANISTICA A NORD-EST DI MONTICHIARI.

Legenda: 1 Centro S. Filippo; 2 Quartiere Allende; 3 Quartieri nuovi verso Chiarini; 4 Quinto Villaggio Marcolini; 5 Area vincolata a strutture pubbliche; 6 Cascina Piccinelle, già vincolata per uso pubblico, ora restituita all'uso privato; 7 Nuova scuola elementare (BAMS - Matteo Rodella)

Guardando per Montichiari si vedono moltissimi cartelli, affissi un po' ovunque, centro e frazioni, con le scritte IN VENDITA o AFFITTASI. Le agenzie immobiliari sorgono come funghi, zeppe di offerte, ma sono sempre più numerosi i locali sfitti o invenduti.

Certamente è la crisi generale che si fa sentire, ma a Montichiari il fenomeno sembra molto accentuato, per cui ci deve essere un motivo in più che ha causato il forte squilibrio fra domanda e offerta di locali di nuova costruzione e di ristrutturazioni.

Eppure negli ultimi dieci anni la popolazione residente è aumentata in modo vertiginoso rispetto alla graduale crescita demografica del passato, che pure era fra le più alte della provincia. Quindi non dovrebbero esserci tanti appartamenti vuoti.

La conclusione allora è facile e logica: a Montichiari si è costruito troppo, in qualche caso male e senza controllo, per cui

l'offerta non è sempre di qualità. L'espansione del paese è avvenuta in modo preoccupante, quasi sfrenata, provocando uno sviluppo urbano eccessivo e non sostenibile, così che mancano infrastrutture commisurate alla crescita edilizia e demografica degli ultimi anni. Sembra per esempio che la pubblica amministrazione non sia in grado di garantire scuole adeguate e sufficienti alla popolazione scolastica in forte crescita. Ne sono una prova le lunghe liste d'attesa nelle scuole dell'infanzia.

La stessa nuova scuola elementare di via Falcone è sorta con troppi anni di ritardo, nasce insufficiente per il grande sviluppo in corso in quella parte del paese e già registra disagi per il bacino di utenza, segno di una mancanza di programmazione. In quella zona, detta delle Piccinelle, i passati amministratori avevano vincolato una grande area per scuole e servizi pubblici adeguati alla grande espansione urbanistica in corso fino alla frazione Chiarini.

Purtroppo la giunta Rosa, con un vero e proprio colpo di mano, ha tagliato in due il cuore di quella grande e bella area che va da via Allende a via Falcone, togliendo la destinazione di uso pubblico a tutta la cascina Piccinelle e all'area circostante per circa 9000 mq: se in passato si era guardato al futuro con l'occhio attento al bene comune, oggi prevale troppo spesso l'interesse privato.

Se anche le aree destinate all'uso pubblico dai Piani urbanistici esistenti passano alla speculazione privata dalla sera alla mattina, come è avvenuto in questo caso, allora Montichiari sembra addirittura in svendita.

Forse gli amministratori della Lega hanno i loro motivi per giustificare certe strane scelte urbanistiche, ma alla gente non li hanno mai spiegati. Nemmeno, che ci risulti, ai consiglieri comunali.

A noi pare però che la crescita della città sia pericolosamente incontrollata.

La Redazione

Due nozze d'oro in casa Baronchelli

50° di matrimonio e del titolo nazionale

Nella suggestiva chiesetta di Bredazzane Padre Rinaldo ha celebrato una Messa per un avvenimento singolare accaduto 50 anni fa.

Pasquale Baronchelli e Ida Vettoni convolarono a giuste nozze: lui agricoltore della frazione Bredazzane, lei casalinga della confinante Montichiara.

Una data, 24 settembre 1960, che accomuna le nozze di Pasquale con la vittoria sportiva del fratello Angelo. Infatti quest'ultimo non era presente al matrimonio perché impegnato a vincere il campionato italiano di salto con l'asta rigida con un balzo di 4,15 metri. Durante il pranzo di nozze il fratello Giuseppe chiese silenzio ai presenti per ascoltare alla radio i risultati dei cam-

pionati italiani con la grande notizia della vittoria del fratello Angelo. Dopo quella vittoria seguirono altri successi internazionali con il primo posto a Malmoe, Londra e a Roma ai campionati mondiali militari.

Con le nozze d'oro di Pasquale e Ida, Angelo e moglie sono così riusciti ad essere presenti a questa ricorrenza per ricordare quei momenti felici.

Presenti alla cerimonia religiosa parenti ed amici con i figli della coppia, Sandro Lucia e Carlo, con il toccante saluto della nipotina e con la presenza di una cantante con i classici brani di circostanza.

Terminata la cerimonia e le fotografie di rito, tutti al ristorante per festeggiare l'avvenimento.

DM



I fratelli Baronchelli con le rispettive mogli.

(Foto Mor)

VOLETE LEGGERE I NUMERI ARRETRATI DELL'ECO DAL 2008 cliccate www.ecodellabassa.it PER SPEDIRE MESSAGGI info@ecodellabassa.it tel. 335 6551349

LAUREANDA IN LINGUE IMPARTISCE LEZIONI DI INGLESE MEDIE E SUPERIORI Info 340 6616949 347 0466586

www.newpoligroup.it

TAGLIO LASER
PRESSOPIEGATURA
LAVORAZIONI
PERSONALIZZATE
IN FERRO E INOX

Via Brescia 186/B 25018 MONTICHIARI (BS)
Tel. 0309962154 Fax 030 9962275

Ristorante Maria
nuova gestione

Menù pranzo prezzo fisso
10 EURO

Ristorante
Menù di carne € 14
Menù di pesce € 18

Chiuso giovedì sera

Via S. Martino della Battaglia, 107
Montichiari (BS)
Tel. 030.9960578 - 333.6808357

LEONARDI A. & D.
OTTICA

Viale Europa, 11
MONTICHIARI
Tel. 030.9650229
ott_leonardiad@virgilio.it

Mauri
di Sola Domenica

Orologeria Oreficeria
Gioielleria

COMPRO ORO USATO
PAGAMENTO IN CONTANTI

LABORATORIO IN PROPRIO
PER RIPARAZIONI

Montichiari - Via M. Libertà, 11
Tel. 030 962480

MARMI FALUBBA
di Ferrario Alan

ARTE FUNERARIA
MARMI PER EDILIZIA
RESTAURO MARMI ANTICHI

Tel. 030 9650127
Via S. Martino della Battaglia, 9
MONTICHIARI

I tre matti

A Montichiari arriva l'Api (Alleanza per l'Italia). Anni fa, Api, era una benzina con tanto di slogan: "Con Api si vola". Più arida la Esso: "Mettila un tigre nel motore". Nessun autista è finito sbranato. Anzi, le tigri sono in via di estinzione: la vera belva è quella a due gambe.

La benzina insuperabile, comunque, è la Ora Pro Nobis, del Vaticano: "vai come un dio e consumi una madonna". Scaramucce tra partiti. La commissaria della Lega Nord, che dovrebbe essere contro la Lega Rosa, ne è accanita tifosa: le hanno spiegato l'incarico? Forse dovranno commissariare... la commissaria. Bisticci nel PdL. Claudia Carzeri becca Gianluca Imperadori, considerato un transfuga. Imperadori, da par suo, risponde d'essere uomo libero nelle sue scelte. Fuori dal PdL, continuamente contro, è stato messo alla porta: più libero di così...!

In politica, si sa, rancori come gli amori: eterni finché durano. Il 15 agosto terminano i mondiali juniores al Velodromo.

Due giorni dopo, il Gior-

nale di Brescia pubblica due articoli. Il primo, festante e trionfale, è del solito Gaf.

Paolo Venturini, giornalista e dirigente sportivo della federazione ciclismo, tutt'altro tono, segnala parecchie criticità: un semplice confronto, tra i due scritti, evidenzia un diverso tasso di credibilità. Fine agosto, avanti la canonica, incontro casuale con un prete.

«Come va?». Singolare risposta: «Benone! Senza il gatto i sorci ballano...».

Diplomazia, con spruzzatina d'inglese: «Allude al pensionamento del Black Man?» (L'uomo nero).

Allusiva, la risposta: «Probabilmente!». In vita mia una pantegana, con la tonaca, mai mi era capitata. Terza settimana di settembre.

Arriva "Paese Mio". La notizia più importante sembra essere il 103° compleanno della mamma dell'(ex)abate, Franco Bertoni. Fotografia nostalgica con sindachessa e vicesindaco, come a voler dire: "nulla è cambiato!". Con tutto rispetto, una notizia strapubblicata e superata.

La domenica successiva verrà insediato il nuovo abate, mons. Gaetano Fontana: neanche una riga. Buoni segnali, per l'avvenire, affinché l'autonomia, tra comune e parrocchia, torni ad essere 'pratica normale'.

In un anno e mezzo, a Montichiari, tutto sembra calmo mentre, in realtà, tutto sta cambiando.

A non accorgersene sono i nostri amministratori, il cui senso della realtà, a fronte di scelte e comportamenti, ricorda quello dei tre matti da barzelletta.

Il primo, in piena sindrome napoleonica: «Devo invadere la Russia! Hitler, quello della stanza 23, è molto agitato: se non mi sbrigo, coi suoi carri armati più veloci dei miei cavalli, arriverà a Mosca prima di me!».

Il secondo: «Beato te, che hai i cavalli! Io devo andare a piedi fin sul Monte Sinai, perché Dio mi consegnerà le Tavole dei Dieci Comandamenti!».

Il terzo lo fulmina all'istante: «Cosa dovrei consegnarti... io!?!?».

Dino Ferronato

Mostra personale di Ezio Soldini

“Dall'involucro all'anima”

Ezio Soldini ha voluto dare questo titolo alla sua mostra e credo che non ci possa essere nome più appropriato. Egli ha compiuto un tragitto che, attraverso un percorso interiore, da una pittura figurativa ha raggiunto la "sua nuova arte" creando immagini che non appartengono alla nostra esperienza visiva, ma all'esperienza dello spirito.

L'arte di Ezio è un incontro di sensazioni che riesce ad unire sensibilità talvolta diverse, ma che davanti alle sue tele trovano momenti comuni di spiritualità e riflessione. Egli ci propone un viaggio attorno e dentro la natura per lasciarci stupire dalla sua varietà e dalla sua bellezza dove storia, tecnica, paesaggio si mescolano, si oppongono, si distruggono e ricostruiscono creando armonia, ordine e bellezza. Sta a noi spettatori fermarci qualche istante a gustare l'opera di Ezio per cogliere il significato o semplicemente provare emozioni che fanno nascere nell'anima pensieri che possono assumere il carattere di poesia, di scrittura, di musica o di altre forme creative che si tramettono nel tempo. Auguro ad Ezio tante soddisfazioni per questa sua nuova fatica.

Albino Miceli



Ezio Soldini.

P.S.: La mostra verrà inaugurata sabato 9 ottobre alle ore 17.00 presso la Galleria Civica G.B. Bosio, Piazza Malvezzi, Desenzano e rispetta questi orari di apertura: mercoledì, giovedì e venerdì 16.00 - 19.00; martedì, sabato e festivi 10.30 - 12.30 e 16.00 - 19.00.

**sartoria
super
rapida**

Presso Centro
Commerciale Fama
Montichiari - Via Brescia
tel. 388 3815023

Festa tricolore

Al Green Park Boschetti - L'intervento dell'on. Bocchino

Ancora una volta a Montichiari si è tenuto un avvenimento di carattere nazionale. Al Green Park Boschetti, luogo ideale per questi incontri, l'insostituibile Gianni Motto ha organizzato la Festa Tricolore, da molti anni di casa a Montichiari.

Gli avvenimenti politici nazionali hanno visto la separazione dei Finiani da Berlusconi ed il sorgere del nuovo movimento politico FUTURO E LIBERTÀ'.

Occasione più ghiotta non poteva esserci per questa Festa che ha visto la presenza di numerosi esponenti nazionali che si sono riconosciuti nella linea del Presidente della Camera on. G. Franco Fini.

Il momento più atteso è stato quello della presenza del-



Molto interesse alla Festa del Tricolore.

(Foto Mor)

l'on. Bocchino, braccio destro di Fini, che ha spiegato le ragioni politiche del nuovo movimento.

L'onorevole era atteso da molte televisioni e giornalisti alla ricerca di notizie dell'ultimo momento, riportate puntualmente sulle testate nazionali.

Un fatto di cronaca che ve-

de ancora per una volta Montichiari sulle prime pagine della cronaca nazionale e questo non può che contribuire alla notorietà che la nostra cittadina ha sempre avuto grazie alla paziente trasformazione da paese agricolo in un epicentro di zona con caratteristiche di livello nazionale.

DM.

*Macelleria • Gastronomia
Salumi • Formaggi
Frutta • Verdura • Pane*



Carni Certificate Chianine



Via Tre Innocenti, 24/A - 25010 Montichiari (BS)
Tel. 030 9650417 - Fax 030 9652551

metti la tecnica in campo

moreni

MACCHINE AGRICOLE
via E. Montale, 35
25018 Montichiari (BS)
Tel. 030 9960215 Fax 030 9961299
www.moreni.it e-mail: moreni@moreni.it

Gruppo Escursionisti Montichiari

La Valfurva

Questo è l'anno delle grandi imprese. Forse perché il Direttivo è a fine mandato e vuole chiudere in bellezza l'operato triennale o forse perché il Gruppo è cresciuto in numero ed in esperienza, di certo il programma e l'extra sono stati molto importanti ed apprezzati al punto che altre associazioni lo hanno in gran parte copiato.

Al rientro dal Gran Paradiso abbiamo avuto solo il tempo per il cambio del vestiario e riorganizzare lo zaino per una nuova impresa. Destinazione, Santa Caterina Valfurva. Il tempo incerto si manifesta alle prime luci dell'alba percorrendo la valle Camonica e, dall'Aprica in poi, diventa plumbeo in procinto di diluviare. Raggiunta Santa Caterina, il tempo regge e, fiduciosi, affrontiamo la salita al rifugio Pizzini, mt. 2706, che raggiungiamo nel primo pomeriggio sotto una sottile pioggerella arrivata all'ultima curva a tergerci il sudore. Ci accoglie Claudio Compagnoni, gestore col fratello del rifugio, cugini della più conosciuta Sara, che subito ci mette a nostro agio con grande affabilità e disponibilità, facendoci accomodare in un ampio locale riscaldato dove, tolti gli scarponi, abbiamo la possibilità di stendere i panni per l'asciugatura.

Ritengo che questo rifugio



La soddisfazione di arrivare in vetta.

può essere considerato un albergo per ricettività, pulizia, servizi ed attrezzature nonché per la cordialità e l'attenzione con cui si pone tutto il personale. Ci è stata assegnata una camerata con letti a castello attrezzata con servizi e doccia calda interna, in trattamento di mezza pensione.

La famiglia Compagnoni viene da lunga tradizione nella gestione alberghiera ed in particolare del rifugio che ci ospita con una dedizione vocazionale ed appassionata. Ne testimonia la trasformazione e l'ammodernamento della struttura sempre in evoluzione, con una cucina valtellinese "ottima ed abbondante", per un maggior confort agli alpinisti ed ai soggiornanti che scelgono come meta di riposo l'Alto Parco Nazionale dello Stelvio, in mezzo ai ghiacciai.

Da qui, per ripido sentiero innevato di fresco, saliamo al rifugio Casati, circa mt. 3300, dove, purtroppo, il freddo e la nebbia ostacolano la nostra marcia costringendoci al rientro.

EUROPEA IMMOBILIARE

Vendi, affitti
cerchi casa?

Montichiari - Piazza S. Maria, 1
Tel. 030.9962606 - Cell. 338.5378473
europeamontichiari@libero.it

**AL CENTRO FAMILIA
MONTICHIARI
TRECCANI
TABACCHERIA
DISTRIBUTORE
24 ORE
GIORNALI - RIVISTE
VALORI BOLLATI
FOTOCOPIE - FAX
Apertura 7,30-19,30
Tel. 030.9657281
APERTO 1ª DOMENICA DEL MESE**

Altra sfortunata escursione il giorno successivo al rifugio V Alpini, mt. 2877. Raggiunto il passo Zebrù, mt. 3001, il tempo muta ed una fitta pioggia ci accompagna tanto in andata quanto al ritorno del tragitto, per circa sei ore. La nottata è rigida ma mostra un firmamento sereno, punteggiato da innumerevoli stelle che brillano sfavillanti nel blu intenso, evidenziato dal bianco dei ghiacci, dove spiccano il Carro Grande e Piccolo con la stella Polare, la inconfondibile costellazione a W della Cassiopea e la cintura di Orione. L'aria fresca del mattino ed il sole splendente, che bacia le cime innevate stagliantesi al nostro fronte, ci accompagnano alla prossima meta del rifugio Branca per una incomparabile vista del ghiacciaio dei Forni ed i dominanti massicci del S. Matteo, mt 3678 e Tresero, mt 3594, dove notiamo le sagome di alcuni temerari in cordata verso le cime.

Si rientra a S. Caterina stando al rifugio Forni per il pranzo, poi brevi soste ai rifugi Berni e Bonetta e quindi, per il passo del Gavia, ci immettiamo nella provincia bresciana per rincasare.

Se le nostre imprese ti allettano, **vieni anche tu ad osservare il mondo da un altro punto di vista!**

rb

New Poli Group

Montichiari - Made in Italy

Azienda leader nel campo della lavorazione dell'alluminio la Ditta Poli nasce a Montichiari nel 1928 con il nonno Giuseppe Poli; dopo papà Eugenio i figli Rosaria ed Alessandro, acquisita la necessaria esperienza, proseguono con la New Poli Group.

La signora Rosaria è responsabile delle Ditte New Poli e G.T.L., mentre Alessandro segue il settore commerciale delle stesse.

La Ditta è stata partecipe nella realizzazione di strutture di prestigio come il Palace Hotel di Sirmione, la FDF di Ferrari di Guidizzolo, l'Iveco Iribus Francese e altre numerose costruzioni significative.

Da alcuni anni la Ditta ha conquistato il mercato estero dall'Albania alla Turchia, dalla Libia alla Polonia, dalla Francia alla Russia ed il Brasile. Sono i paesi esteri dove l'azienda ha trovata le maggiori soddisfazioni, tanto da dover assumere, dall'inizio dell'anno, 6 nuovi operai portando così a 30 dipendenti l'organigramma della ditta. Una ventina di operai sono residenti a Montichiari, gli altri provengono dai paesi limitrofi.

L'Azienda ha come obiettivo primario il settore della ricerca per nuove tecnologie ottenendo un ambito riconoscimento dalla Comunità Economica Europea, con relativo contributo regionale, per un brevetto di finestre per autobus e con la New Poli Group Algeria per la

realizzazione di finestre per case prefabbricate.

La formazione del personale è il fiore all'occhiello di questa azienda che investe nella ricerca e nella professionalità; un'azienda "giovane" in quanto a maestranze, con dipendenti che hanno in media 35 anni, e questo comporta un valore aggiunto per raggiungere ulteriori traguardi importanti.

La New Poli Group è specializzata in serramenti di facciata, coperture, finestre per autobus, profili per impianti solari, con relativa assistenza, mentre la G.T.L. è specializzata in carpenteria e taglio laser.

La New Poli Group è rimasta uno degli sponsor ufficiali della squadra di Pallavolo A1 dell'Acqua Paradiso Monza.

Le Ditte hanno sede in Montichiari, via Brescia 186 Statale Bs-Mn Tel. 0309962154 fax. 030 9962275 E.mail info@newpoligroup.it - http://www.newpoligroup.it.

Red



I fratelli Alessandro e Rosaria Poli.

(Foto Mor)

PANDA 2 RADDOPPIA CASTIGLIONE MONTICHIARI



**FIAT - LANCIA
VENDITA
NUOVO E USATO
AZIENDALI E KM ZERO
CENTRO REVISIONI**



Via Cavour, 109/111
46043 CASTIGLIONE D/STIVIERE (MN)
Tel. 0376.639901 - Fax 0376.630346

Via Romanino
25018 MONTICHIARI (BS)
Tel. 030.9650047

ONORANZE FUNEBRI**Dino Coffani**

MONTICHIARI - CALCINATO

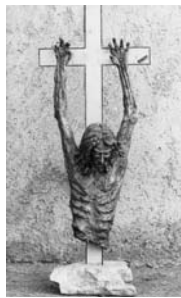

Diurno e notturno
Tel. 030 961797
disbrigo pratiche
gratuito
servizio completo
in tutte le
città e province



Giovanna Volpi in Baratti
 n. 26-02-1943 m. 02-10-2010



Giusi Pennacchio ved. Trincia
 m. 03-10-2010

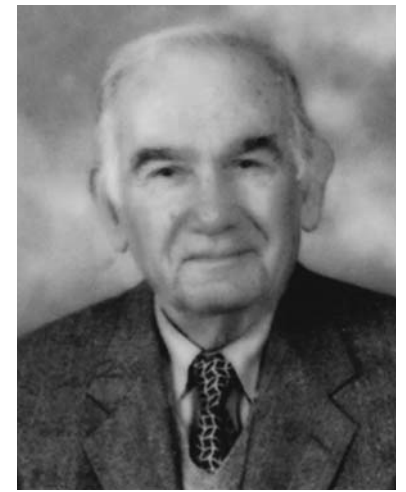

Karaguezian Minas
 n. 14-06-1925 m. 01-10-2010

garden shop pasini

di Andrea Pasini



**ADDOBBI
FLOREALI
per matrimoni
e cerimonie civili
e religiose**

Servizio faxiflora... Fiori in tutto il mondo
 al **GARDEN SHOP PASINI** di Andrea Pasini
 Via Mantova, 210 - Montichiari
 tel. 030.964032 - fax 030.9962509



Sergio Missidenti
 7° anniversario

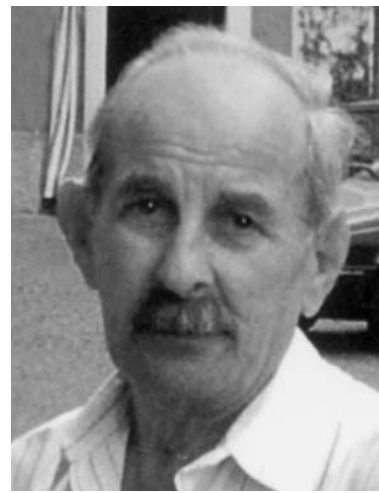

Severo Picco
 10° anniversario



Paola Oneda ved. Guarisco
 3° anniversario

Dell'Aglio Giuseppe: una vita per la famiglia

Giuseppe: nel passato appena trascorso questo bel nome biblico e storico ha avuto grande diffusione.

Giuseppe Dell'Aglio, mancato ai suoi cari e alla comunità la mattina del 1° ottobre 2010, portava lo stesso nome del nonno Dell'Aglio. I figli del nonno Giuseppe erano ben tredici! In quasi tutte queste famiglie troviamo un nipote con lo stesso nome.

Il nostro Giuseppe nella sua vita ha saputo portare avanti con merito ed onore anche quei valori legati ad una tradizione solida e concreta.

Il nostro attuale tempo, tempo del consumo, della corsa che non lascia spazio alle relazioni umane, non ha influenzato Giuseppe sia nella sua vita familiare che in quella lavorativa. Come nella parabola evangelica ha saputo "far fruttare i suoi talenti".

Ancora giovane, negli anni 70, diventa artigiano. Dopo aver, infatti, appreso i "segreti" della attività legata alla produzione e

manutenzione dei carrelli elevatori, si mette in proprio, prima con il fratello e poi con i figli Tiziano e Davide.

Poche sono le aziende, sorte nelle nostre zone negli anni sessanta/settanta e poi, che non abbiano avuto bisogno dei loro "muletti".

E le testimonianze, riguardanti la sua grande capacità tecnica, la disponibilità e la generosità sono moltissime.

Giuseppe era di poche parole, alle parole sapeva dare il giusto peso, la parola data era una garanzia certa: sapeva sempre onorarla. Giuseppe aveva un sorriso meraviglioso sempre per tutti, nel lavoro ed anche fuori. Questo sorriso non era mai venuto meno, anche nel periodo difficile e lungo del suo calvario della sua malattia.



Al centro il compianto Giuseppe Dell'Aglio con la moglie Selene, ai lati i figli Tiziano e Davide.

Giuseppe lascia la sua adorata moglie Selene, dopo aver con lei trascorso oltre quarant'anni. Lascia ai due figli Tiziano e Davide la sua amata attività, la sua officina.

Rimarranno, però, i suoi preziosi insegnamenti di fine tecnico, di padre premuroso, ma soprattutto di grande conoscitore del sapere vivere con onestà e nel rispetto dei valori che legavano le famiglie delle nostre comunità.

www.bccgarda.it

**DIFFERENTE DA TUTTE,
GIUSTA PER TE.**



A volte manca solo un tassello alla realizzazione di un'impresa, di un progetto, di un desiderio.

Ti serve una banca agile, differente dalle altre ma fatta su misura per te. Bcc del Garda si adatta alle tue esigenze, conosce il tuo ambiente, lavora con te.

BCC CREDITO COOPERATIVO **BCC DEL GARDA**

Sede Legale e Direzione Generale:
 25018 Montichiari (BS) - Via Trieste 62 - Tel. 030 9654.1 info@garda.bcc.it



www.newpoligroup.it

**SERRAMENTI IN ALLUMINIO
QUALITÀ PER LA TUA CASA**



**DETRAZIONE FISCALE 55% COMPRENSIVO
DI SERVIZIO PRESENTAZIONE PRATICA
PRONTO INTEVENTO 24 ORE PER MANUTENZIONI
SOSTITUZIONE PERSIANE ALLUMINIO TINTA LEGNO 20 GG**

CERTIFICAZIONE S.O.A. - CE - RISPARMIO ENERGETICO

Via Brescia 186/B 25018 MONTICHIARI (BS) ITALY Tel. 0039 0309962154 Fax 0039 030 9962275

Novità per il velodromo

Polemiche e prospettive

I giornali si sono occupati ultimamente delle polemiche che "scendono in pista", riguardanti il costo complessivo del Velodromo e della sua gestione.

Il sindaco Zanola assicura che "il velodromo non è costato più del previsto, semplicemente si è pensato di migliorarne il progetto. In un anno di gestione in economia (grazie alla generosità dei fratelli Bregoli) non è costato nulla alla collettività".

Affermazioni molto impegnative,

stante il fatto che a carico del Comune di Montichiari sono state emesse fatture, per il riscaldamento e l'illuminazione, per circa 150 mila euro.

La novità, annunciata dal vice sindaco Rosa, assessore allo sport, è quella di proporre un ulteriore intervento per un maggiore utilizzo del Velodromo. E' stata presentata la domanda alla Federazione di Atletica per ottenere i fondi (circa 1,2 milioni di euro) per realizzare una pista di atletica intervenendo sulle

strutture attuali. L'architetto Eliseo Papa assicura la fattibilità di questo intervento dopo aver visitato la struttura dell'impianto di Valencia (con ben 4000 posti a sedere) che può essere presa da esempio per Montichiari.

Molto opinabili le affermazioni di Rosa: "il nuovo progetto verrà ad arricchire le possibilità di ulteriori eventi sportivi all'interno del velodromo. Diversamente dal Palageorge, che costava alla comunità 200.000 euro annui per la presenza dell'Acquaparisio, e di tutte le palestre e centri sportivi che costituiscono solo una spesa, il velodromo si autogestisce perché, essendo unico in Italia, è richiestissimo".

Molti non sono convinti dell'analisi di Rosa, e da più parti vi è attesa del resoconto finale del costo del velodromo e della gestione del primo anno di attività, alla luce anche della convenzione con la Federazione nazionale di ciclismo che si è riservata l'utilizzo gratuito della struttura per ben 120 giorni all'anno.

DM



Se il Palageorge piange, il velodromo non ride.

(Foto Mor)

Mondiali di pallavolo: un sogno

Palageorge in cerca di una gestione

Dopo il rammarico del giocatore Savani, ex Gabeca, attualmente una delle colonne della nazionale di pallavolo, tocca al vice presidente nazionale, il bresciano Francesco Apostoli, esprimere l'amarrezza di aver perso la possibilità di avere i campionati del mondo a Brescia: "dispiace di non aver potuto portare qui le sfide iridate, ma Milano ha mostrato di avere maggiore sensibilità".

Con il Palageorge chiuso da circa un anno, la nostra provincia non ha potuto soddisfare la grande fame di pallavolo dimostrata con i record di presenze alle partite dell'Acqua Paradiso.

Quel che ci siamo persi è lì da vedere, quando la televisione tra-

smette le gare di pallavolo dei mondiali con migliaia di spettatori provenienti da tutto il mondo. Da sottolineare che la situazione di abbandono del Palageorge non aveva certo agevolato la scelta della Federazione italiana per le sede degli allenamenti della nazionale che si è accasata nella vicina Mantova, per tre mesi, con tutto lo staff.

La ricognizione dell'Amministrazione comunale di Montichiari è ora terminata e siamo in attesa di sapere il destino del "NOSTRO PALAGEORGE", una struttura invidiata da molte città, costruito con il contributo a fondo perduto di 5 miliardi da parte dello Stato italiano.

DM



A MONTICHIARI Regina Cafè PREFERITO DA:

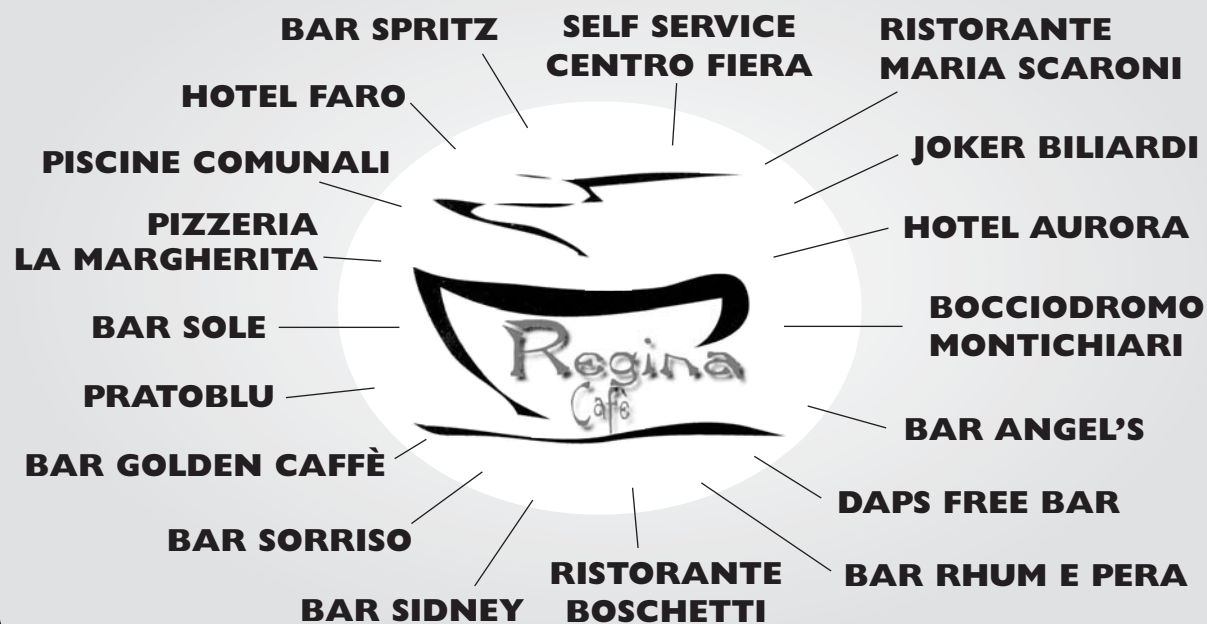

ROBES CARNI

UN NUOVO NEGOZIO SPECIALIZZATO



CALCINATO - VIA ROVADINO 42A/B - TEL. 030.9964575 - FAX 030.9667034

MAGRI MAURO**PESCHERIA****Dettaglio e Ingrosso
ARRIVI GIORNALIERI**Via A. Mazzoldi
Tel. 030.9961829IL VENERDÌ MATTINA
PRESENTE AL CENTRO FIERA

*Atelier
Della
Casa*

Creazioni
- Tende
- Tendaggi
- Coprilletto
- Complementi d'arredo
- Tende da sole
- Veneziane

Via Felice Cavallotti, 46
25018 - Montichiari - Bs
Tel / Fax 030 964065

ARGOMMEPneumatici
di tutte le marche
Esclusivista "TOYO"ASSISTENZA
QUALITÀ
SERVIZIOTel. 030 961629
Via Brescia, 134 H
MONTICHIARIPROFUMERIA
BIGIOTTERIATABACCHI
LOTTOViale Europa
Tel. 030.9960765**STUDIO DENTISTICO**

Dott. CICALÈ PALMERINO

Via C. Battisti, 106
MONTICHIARI
Tel. 030.961626
www.studiodentista.it

- CONSERVATIVA
- IMPLANTOLOGIA
- ORTODONZIA
- PROTESICA fissa e mobile

Aut. San. N. 142 del 30-7-1997

galeterCOLAZIONI
PANINI & PIADINE
APERITIVI - DRINKS
FRUTTA & FRULLATIGiornali - Libri
Musica - Giochi - ArteDa lunedì a domenica 17-24
Martedì chiusoBORGOSOTTO, VIA GUERZONI 92H
TEL. 030.9962423**MORATTI**Carni scelte
di PRIMA QUALITÀ
BOVINE-EQUINE
SUINE e POLLAME
Servizio dettaglio
ed ingrosso
MACELLAZIONE PROPRIAMONTICHIARI (BS)
Via F. Cavallotti, 50
Tel. 030.962044**MONTICHIARI SERRAMENTI**SERRAMENTI
IN ALLUMINIO
E PVC
ZANZARIERESconto fiscale 55%
spese sostenute per
risparmio energeticoVia C. Battisti, 23
MONTICHIARI
Tel./Fax 030.9651751**TRONY MONTICHIARI**

di fronte Centro Fiera

APERTO 1ª domenica del mese
Tel. 030.961108

Rodella

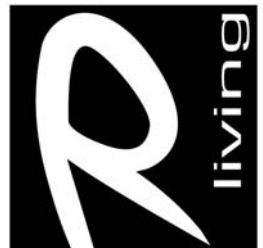
**STUDIO E
PROGETTAZIONE
D'INTERNI
ESPOSIZIONE ARREDI
DELLE MIGLIORI MARCHE**NUOVO NEGOZIO in via Brescia, 120 a Montichiari
TEL. 030.961293 - FAX 030.9961813**RUOTE PER TRATTORI
BAZZOLI ERNESTO**BAZZOLI ERNESTO & C. s.n.c. - Via Erculiani, 140
25018 Novagli di Montichiari (BS)
Tel. 030.964517 - Fax 030.9981748
www.bazzoli.net

LE SPECIALITÀ DELLA CAMPANIA

- MOZZARELLE - CACIOCAVALLO
- FRUTTA E VERDURA
- SALUMI NAPOLETANI
- PASTA TIPICA - VINI D.O.C.
- TARALLI - FRESELLE
PANE A LEGNA

PRODOTTI FRESCHI
ARRIVI MARTEDÌ E VENERDÌViale Europa, 11D - Montichiari (BS)
Tel. 030.9650652 - Cell. 339.3054241**IMPIANTI ELETTRICI
IMPIANTI ALLARME
IMPIANTI
TV DIGITALE
AUTOMAZIONE
CANCELLI****CHERUBINI
MASSIMO**Via D'Aragona, 14
Borgosotto di Montichiari
Tel. 333.1048887SPECIALITÀ DELLA CASA
PASTA FRESCA - LASAGNE
SALMI - STRACOTTI
PESCE FRITTO - RANE

PRANZI DI LAVORO

Località Ponte di Mezzane
Via Carpenedolo, 55

Tel. 030.9697691

Chiuso il lunedì e martedì sera

Associata all'Unione
Stampa Periodica
Italiana**MACELLERIE RIUNITE
SCALMANA**CARNI
BOVINE
EQUINEVia Tito Speri, 1
Tel. 030.964521IL VENERDÌ MATTINA
ANCHE AL CENTRO FIERA

Ultimo appuntamento popolare dell'estate

La sagra dei Chiarini

La sagra della frazione Chiarini è l'ultimo appuntamento che Montichiari mette in calendario di feste popolari che vengono riproposte ogni anno nel periodo estivo.

La particolarità della sagra dei Chiarini è sempre stata quella dei famosi "casoncelli" (ben 15.000 di media), preparati da mani esperte di casalinghe e non solo,

che hanno sempre visto la presenza di numerosi buon gustai, attirati anche da altri piatti tipici della zona.

Quest'anno, viste le nuove regole sanitarie, le "massaie" sono state sostituite da una ditta specializzata, che ha comunque retto il confronto con gli anni passati, presentando un prodotto all'altezza della situazione.

Un centinaio i volontari, tut-

ti animati da una forte passione, presenti alla sagra che con la loro disponibilità concorrono al risultato finale di avere a disposizione dei fondi per le necessità delle strutture parrocchiali.

La Santa Messa, quest'anno, è stata celebrata dal Vescovo Mons. Olmi, già parroco di Montichiari, nell'ambito del suo 60° di sacerdozio.

DM



Foto ricordo degli organizzatori

(Foto Mor)

A Montichiari entrata supermercato Famila

Una nuova sartoria super rapida

All'entrata del Centro commerciale Famila, a Montichiari, troverai un locale adibito a piccola sartoria.

Piccolo è bello e soprattutto funzionale al servizio richiesto dalla clientela.

LA SARTORIA SUPER RAPIDA, da Amantia, (il nome di una antica città) è specializzata in quei lavori che un tempo le nostre nonne facevano con maestria; rammendare, fare gli orli, sistemare i vari vestiti, cambiare le cerniere, la lampo dei cuscini ed altri piccoli lavoretti per cui occorrono delle attrezzature particolari.

Quattro abili mani, veloci, che sono in grado di risolvere ogni



Amantia al lavoro nel suo laboratorio.

(Foto Mor)

problema di SARTORIA in poco tempo e con professionalità.

Dopo la spesa al supermercato, o altri acquisti, dopo un caffè al bar, in pochi minuti certi lavoretti sono pronti.

Il classico servizio che trovavi

nei "negozi di una volta" che diventa ora realtà presso la SARTORIA SUPER RAPIDA a tua completa disposizione per qualsiasi problema; un piccolo laboratorio che trovi all'entrata del complesso Famila a Montichiari.

Pubblico e privato

a cura di Giliolo Badilini

Chi è leghista a Montichiari

A Montichiari è in corso una disputa bizzarra su chi abbia diritto a fregiarsi del simbolo della Lega Nord, una questione formale che ha tenuto banco anche nell'ultimo Consiglio comunale del 28 settembre scorso.

A noi pare che nella sostanza la contesa sia sterile e del tutto inutile, essendo chiaro chi siano i leghisti di Montichiari: dichiarati i sindaci Rosa e Zanola con i loro assessori, nonché tutti coloro che li hanno in qualche modo sostenuti dal 1999 fino ad oggi. Se vogliamo stare ai numeri, possiamo dire che attualmente un terzo degli elettori monteclaresi sono di fatto leghisti, se è vero come è vero che nel 2009 un monteclarese su tre ha votato sindaco la signora Zanola, leghista convinta come già il suo predecessore Rosa, ora vicesindaco.

Il quale dichiarò in una circostanza che "a Montichiari la religione cattolica regna sovrana". Sarebbe però ovvio verificare quanto a Montichiari siano coerenti con il proclamauto credo cattolico, il quale necessariamente presuppone il credo cristiano.

È notorio che la Giunta leghista di Montichiari è stata recentemente condannata dal



Tribunale di Brescia per provvedimenti illegali verso persone extracomunitarie, e numerose sono altre circostanze in cui si è praticata una politica discriminante o quanto meno penalizzante nei confronti degli stranieri, ma per diversi aspetti anche nei confronti di quanti non stanno politicamente con chi governa.

Se però la Chiesa cattolica, cui gli amministratori monteclaresi amano riferirsi, è per sua natura universale e aperta a tutti, è evidente l'incoerenza di certi cattolici. Scrive la coraggiosa rivista *Famiglia cristiana*: "Meraviglia davvero quando tra i più accaniti sostenitori di provvedimenti intolleranti verso gli stranieri ci sono cristiani ferventi e praticanti" (F.C., n° 28/2010, pag. 8). Questa deplorabile contraddizione si rileva netta a Montichiari.

Purtroppo, episodi di intolleranza molto gravi si verificano ormai in molti comuni del

Nord Italia, dove la Lega è al potere e dove non perde occasione per segnare il territorio con metodi e iniziative spesso illegali in spregio alle istituzioni. Forme di arroganza che sono tuttavia condivise da molti, e qui la Lega fonda principalmente il suo consenso. È molto preoccupante il dilagare di una mentalità che non riconosce, nei fatti, l'uguaglianza di tutti gli esseri umani, che non accetta la diversità dell'Altro. È dunque nel tessuto sociale che si è radicato il male dell'intolleranza.

In questo clima che richiama drammaticamente la storia, le coscienze dei più sembrano assopite nella rassegnazione e nell'indifferenza, poche sono le voci di dissenso che hanno il coraggio di farsi sentire, c'è paura ad esporsi, quasi si temono ritorsioni.

Mai in questi anni a Montichiari si è alzata una voce autorevole che abbia almeno preso le distanze da certe situazioni e da certe dichiarazioni, mai una condanna pubblica di fatti molto gravi che hanno ferito la civile convivenza, quasi decretando un ostracismo verso quanti non si sono allineati al clima politico in corso.

Giliolo Badilini

Un grazie alla prof.ssa Vita Coviello

Gentile Direttore chiedo ospitalità sulle pagine del suo giornale per salutare con affetto la prof.ssa Coviello Vita che lascia la Scuola Secondaria Statale "G.B. Alberti" di Montichiari, per ritirarsi dal lavoro dopo anni di onorato servizio.

Docente di Tecnologia, oltre a

preparare i nostri ragazzi all'acquisizione delle abilità indicate dai documenti ministeriali, l'ins. Coviello ha saputo coronare il proprio profilo professionale con la sua singolare e straordinaria capacità nel saper rendere la nostra Scuola un "luogo di vita", oltre che un luogo di apprendimento.

Alla professoressa rivolgo un sentito grazie per tutte le volte che ha saputo coinvolgere alunni e colleghi nella realizzazione di attività e lavori in occasione delle varie ricorrenze, e per l'entusiasmo con il quale ha saputo creare, in tutti questi anni, una sempre rinnovata atmosfera natalizia nei nostri ambienti scolastici: il suo impegno è stato per la nostra scuola un contributo alla maturazione del senso della condivisione professionale e umana di valori, nella prospettiva della crescita del senso profondo di appartenenza ad un'istituzione.

La Dirigente
Dott.ssa Angela Bozzi

Treccani
Pavimenti, rivestimenti, caminetti, stufe, idromassaggio, accessori bagno
Via Brescia, 186/G - 25018 Montichiari (BS)
Tel. 030.964412-030.9650715 - Fax 030.9650715

DAPS
Dinner & Drink
Restaurant - Pizza
Cocktail - Music
Via Mantova, 180 - 25018 Montichiari (BS)
Fax 030.9658307 - www.dapsdinnerdrink.com

TABACCHERIA VISCONTI
GIORNALI - RIVISTE
VALORI BOLLATI - LOTTO
ARTICOLI DA REGALO
Via A. Mazzoldi, 1
MONTICHIARI

CENTRO DI IGIENE ORALE E PREVENZIONE
Studio associato
Ghorsi Dott. Omar
Dolci Dott. Diego
Via S. Giovanni, n. 58
25018 Montichiari (Bs)
Tel. e Fax 030.96.21.68
Regalati un sorriso!

Federico Dal Bosco
Dott. commercialista e revisore contabile
viale Europa 45/G
Montichiari (BS)
Tel. 030 - 9650624
Fax. 030 - 9659875
www.studiodalbosco.com
CONSULENZA FISCALE E AMMINISTRATIVA - CONTABILITÀ - BILANCI - DICHIARAZIONI DEI REDDITI

Loc. "Al Cantoncino"
di Montichiari

MACELLERIA
da Angelo

BOVINO - SUINO - INSACCATI
PROFESSIONALITÀ AL TUO SERVIZIO
TEL. 030.961698

PASTICCERIA - BAR - STUZZICHERIA

"Al Cantoncino"

VENERDÌ: TRIPPA E PIZZA AL TAGLIO
SU PRENOTAZIONE I PIATTI SPECIALI DI BERTA
TEL. 338.1537285

esoteric car
quality sound
Pioneer
ALPINE
vodafone
VASKA

Via O. Romero, 3/A - 25018 MONTICHIARI (BS)
Tel./Fax 030.9961821 - www.esoteric-car.it - esoteric@esoteric-car.it

IMPIANTI
ELETTRICI
CIVILI
E INDUSTRIALI
AUTOMAZIONE
CANCELLI
IMPIANTI
ANTENNE TV
IMPIANTI
ALLARMI

Soldi
snc

Via E. Fermi, 20 - 25013 Carpenedolo (Bs)
Tel. 030 969282 - Fax 030 9983215
P. IVA e Cod. Fisc. 01924070988
info@soldimpianti.it - www.soldimpianti.it

HELP CASA
DAL 1 AL 31 OTTOBRE
GRATUITAMENTE SVUOTIAMO
CANTINE - SOLAI
APPARTAMENTI

Escluso materiali edili
o legati a regole di smaltimento per legge
ABITI - SCARPE - GIOCHI ECC. IN BUONO STATO
DI CONSERVAZIONE VERRANNO CONSEGNATI
GRATUITAMENTE AD ASSOCIAZIONI DI VOLONTARIATO
Per urgenze telefonare al
336627734 - 3484900106
Montichiari via Ten. Pastelli, 19 - Tel. 030 9960849

www.trony.it

Offerte valide dal 24 settembre al 14 ottobre 2010

LP.

INCENTIVI al DIGITALE



E' ora di sostituire la tua vecchia TV analogica a ottobre le trasmissioni saranno solo in digitale!

42"
SAMSUNG Plasma

- HD ready
- 3 HDMI
- DIGITALE TERRESTRE INTEGRATO
- 600Hz

INCENTIVO HI-TECH
549-70€
pari al 12,75%

479

SAMSUNG - PS42C450
Tv PLASMA da 42", 16:9 formato cinema, tecnologia 600 Hz, SubfieldMotion, decoder digitale terrestre in alta definizione, slot CI+, audio stereo, USB (video), 3 HDMI

TOUCHSCREEN

79

SAMSUNG - GT-C3300
Cellulare Quad-Band, display touchscreen da 2,4", memoria interna fino a 30 Mb espandibile con Micro SD fino a 8 GB, fotocamera da 1,3 M.Pixel, Radio FM, lettore MP3/MP4, Bluetooth

15,6"

- HDD 500 GB
- GRAFICA 1 GB
- VISION AMD
- MAGGIORE DURATA DELLA BATTERIA

INCENTIVO HI-TECH
599-40€
pari al 6,67%

559

HP - G62A14SL
Notebook con processore AMD P320, HDD 500 GB, RAM 4 GB, grafica RADEON HD5470 1GB dedicato, monitor 15,6", masterizzatore DVD DL, Windows 7 Home Premium

CARICO 6Kg
A++
1200 giri

WHIRLPOOL - AWOD6126
Lavatrice a carica frontale, capacità fino a 6 Kg, 1200 giri di centrifuga variabile, classe A+ di efficienza energetica, classe A di lavaggio, programmi EasyPlus, programmi speciali Misti, Rapido 30', Lingerie e Lavaggio a mano

ECOSCONTO
349-70€
pari al 20,06%

279

I prezzi esposti sono comprensivi di Eco-contributo RACE e validi nei punti vendita che partecipano all'iniziativa. Le offerte sono valide dal 24 Settembre al 14 Ottobre 2010, salvo errori ed omissioni. Le foto sono a scopo puramente illustrativo.

COMPRI OGGI E PAGHI DA APRILE 2011

TRONY
NON CI SONO PARAGONI.

MONTICHIARI
(di fronte Centro Fiera)
NUOVO PUNTO VENDITA - AMPIO PARCHEGGIO
LE OFFERTE DEL MESE

www.pennati.com - Tel. 030.961108 - Fax 030.9672252